

INFORME DE MONITOREO DE MEDIOS*

Fecha: 01/02/2023

Semana N° 6

Coordinación de Vigilancia Epidemiológica

*Vigilancia basada en eventos de interés epidemiológico mediante el monitoreo de medios abiertos de comunicación locales y nacionales.

Reporte de eventos:

Amenaza	Tema	Medio	Fecha	Resumen	Liga	Prioridad
Biológico	Falta de agua en Cuernavaca	El Sol de Cuernavaca	01 febrero 2023	Acuerdan SAPAC con CFE realizar los pagos de energía en parcialidades. Con ello se reinstala la energía eléctrica en los pozos que se encontraban sin servicio y se dará abasto de agua a la población.	https://www.elsoldecuernavaca.com.mx/local/cuernavaca-paralizada-por-la-crisis-de-agua-9554875.html	Bajo
Biológico	Falta de agua en Cuernavaca	El Sol de Cuernavaca	01 febrero 2023	Ciudadanos de Cuernavaca cumplieron con la advertencia de cerrar este miércoles distintas avenidas como medida de protesta por el corte de energía eléctrica en los pozos de agua, lo que los ha dejado sin el líquido.	https://www.elsoldecuernavaca.com.mx/local/afectados-por-falta-de-agua-piden-a-cfe-aceptar-convenio-con-sapac-9555470.html	Bajo
Biológico	Regulación de medicamentos controlados	El Sol de Cuernavaca	01 febrero 2023	El secretario de salud, Marco Antonio Cantú informó que reforzarán operativos para verificar que los establecimientos cumplan con protocolos de seguridad en la venta de medicamentos controlados, que se usan para retos virales por menores.	https://www.elsoldecuernavaca.com.mx/local/salud-regular-venta-de-medicamentos-controlados-9555321.html	Bajo
Biológico	Bloqueos por falta de agua	Diario de Morelos	01 febrero 2023	Vecinos de la colonia Antonio Barona impidieron el acceso de trabajadores de la Comisión Federal de Electricidad (CFE), quienes pretendían cortar la energía al pozo de abastecimiento de la zona, tras la deuda que tiene el Sistema de Agua Potable y alcantarillado de Cuernavaca (SAPAC).	https://www.diariode-morelos.com/noticias/organizan-en-cuernavaca-bloqueos-por-falta-de-agua	Bajo
Biológico	Regulación de medicamentos controlados	Diario de Morelos	01 febrero 2023	La Comisión para la Protección Contra Riesgos Sanitarios del Estado de Morelos (Coprism) hace un llamado a la población para evitar adquirir medicamentos controlados sin prescripción médica.	https://www.diariode-morelos.com/noticias/laman-no-adquirir-f-rmacos-sin-receta	Bajo
Biológico	Prevención de rabia en animales	Diario de Morelos	01 febrero 2023	Servicios de Salud de Morelos (SSM) lleva a cabo la campaña de vacunación antirrábica para perros y gatos. Las brigadas acudirán a los municipios, por lo que autoridades de SSM exhortan a la población a estar atentos y acudir al llamado cuando visiten sus colonias.	https://www.diariode-morelos.com/noticias/en-marcha-vacunacion-antirr-bica-en-morelos	Bajo
Biológico	Alerta por consumo de Clonazepam	La Unión	01 febrero 2023	Con el fin de evitar que se extiendan los efectos negativos en la salud de jóvenes por el consumo indebido de clonazepam se elaborará un programa de prevención en el que participarán las Secretarías de Gobierno, de Educación y Salud.	https://www.launion.com.mx/morelos/sociedad/noticias/221464-reiteran-alerta-sobre-consumo-de-clonazepam.html	Bajo
Biológico	Falta de agua medio Cuernavaca	La Unión	01 febrero 2023	Debido a incumplimiento en los pagos a la Comisión Federal de Electricidad (CFE) fue cortado el suministro de energía eléctrica a los pozos de agua Bugambilia, Amate y Chamilpa, así como Revolución uno y dos y Mirador de Rancho Cortés , del Sistema de Agua Potable y Alcantarillado de Cuernavaca (SAPAC).	https://www.launion.com.mx/morelos/sociedad/noticias/221448-cfe-deja-sin-agua-a-medio-cuernavaca.html	Bajo



<http://ssm.gob.mx>



Servicios de Salud Morelos



@MorelosSalud

Callejón Borda N°3 Col. Centro C.P. 62000
Teléfono (777) 312 62 31 / 314 33 36 ext. 222

**Calle Gómez Azcárate No. 205, Col. Lomas de la Selva
C.P. 62270, Cuernavaca, Morelos. Tel.: 777 102 25 56**

Amenaza	Tema	Medio	Fecha	Resumen	Liga	Prioridad
Biológico	Colonias con alto riesgo de contagio Covid-19	La Unión	01 febrero 2023	Se trata de Cuernavaca, Cuautla, Jiutepec, Emiliano Zapata, Temixco, Xochitepec, Ayala, Jojutla, Tlaquiltenango, Zacatepec, Tlaltizapán y Puente de Ixtla.	https://www.launion.com.mx/morelos/zona-sur/noticias/221399-12-municipios-tienen-colonias-con-alto-riesgo-de-contagio-de-covid.html	Bajo
Biológico	Falta de agua potable por supermercado	Lo de Hoy	01 febrero 2023	Vecinos de la colonia Nogales de Cuernavaca denunciaron que se han quedado sin el abastecimiento de agua potable, tras la construcción de un supermercado ubicado al norte de la ciudad, lo que ha provocado fallas en el abastecimiento del vital líquido, al referir que antes sí era una tandeo regular, por lo que acusaron al edil, José Luis Uriostegui Salgado, de no atender la problemática.	https://morelos.lodehoy.com.mx/estado/2023/01/31/29760/denuncian-falta-de-agua-potable-por-supermercado	Bajo



<http://ssm.gob.mx>



Servicios de Salud Morelos



@MorelosSalud

Callejón Borda N°3 Col. Centro C.P. 62000
Teléfono (777) 312 62 31 / 314 33 36 ext. 222

**Calle Gómez Azcárate No. 205, Col. Lomas de la Selva
C.P. 62270, Cuernavaca, Morelos. Tel.: 777 102 25 56**

INFORME DE RIESGOS METEOROLÓGICOS

Fecha: 01/02/2023

Semana N° 6

Coordinación de Vigilancia Epidemiológica

Fuente: Servicio Meteorológico Nacional de México, CONAGUA.

SE PRONOSTICAN LLUVIAS PUNTUALES FUERTES EN CHIHUAHUA, DURANGO Y SINALOA, ASÍ COMO CAÍDA DE NIEVE O AGUANIEVE EN SIERRAS DE BAJA CALIFORNIA, SONORA, CHIHUAHUA, COAHUILA Y DURANGO Y RACHAS DE VIENTO FUERTES EN EL NOROESTE Y NORTE DEL PAÍS

Para hoy, la **quinta tormenta invernal** continuará sobre el noroeste del país e interactuará con la **corriente en chorro polar**, generarán chubascos en Baja California y Sonora, ambiente muy frío a gélido, además de **caída de aguanieve y/o nieve** en sierras de dichos estados, con rachas de viento de hasta 50 km/h en dicha región. Por su parte, la **masa de aire frío** que impulsó al frente frío Núm. 29 en interacción con el arrastre de humedad de la **corriente en chorro subtropical** y un **canal de baja presión** en el interior del país, propiciarán lluvias puntuales fuertes en Chihuahua, Durango y Sinaloa (norte), y chubascos en Baja California Sur y Coahuila, con probabilidad de **caída de aguanieve y/o nieve** en sierras de Chihuahua, Coahuila y Durango, así como rachas de viento de 70 a 90 km/h en el norte del país. Por otro lado, el **frente frío Núm. 28** se desplazará lentamente sobre Tamaulipas y norte de Veracruz, ocasionará intervalos de chubascos en el noreste y oriente del país, con viento de componente “Norte” de 50 a 60 km/h y oleaje de 2 a 3 metros de altura en costas de esos estados. Un **canal de baja presión** sobre el sureste del país, propiciará lluvias y chubascos en Oaxaca y Chiapas. Asimismo, el **ingreso de humedad** proveniente del Mar Caribe, originará lluvias aisladas en la Península de Yucatán. Finalmente, una **circulación anticiclónica** en niveles medios de la atmósfera mantendrá tiempo estable y baja probabilidad de lluvia, así como ambiente caluroso sobre el occidente, centro y sur de México.

Probabilidad de caída de nieve o aguanieve: Sierras de Baja California, Sonora, Chihuahua, Coahuila y Durango.

Intervalo de chubascos (5-25mm):

Baja California, Baja California Sur, Sonora, Coahuila, Nuevo León, Tamaulipas, San Luis Potosí, Hidalgo, Puebla, Veracruz, Oaxaca y Chiapas.

Temperaturas Máximas de 30-35 °C:

Nayarit, **Morelos**, Puebla, Veracruz, Tabasco y Quintana Roo.

Pronostico en región Mesa Central:

Cielo parcialmente nublado con probabilidad de chubascos en Hidalgo y Puebla y sin lluvia en el resto de la región. Ambiente matutino frío a muy frío con heladas en zonas montañosas. Ambiente vespertino cálido. Viento de componente este de 10 a 25 km/h.

SISTEMAS METEOROLÓGICOS ACTUALES

Núm. 63 del 01 de febrero de 2023 / 06:00 horas

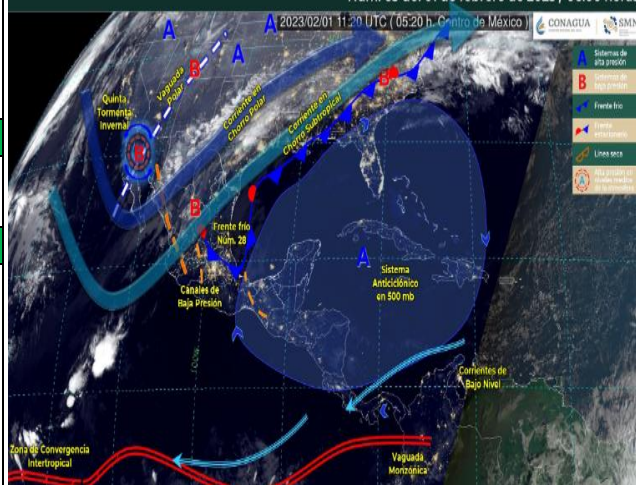

<http://ssm.gob.mx>



Servicios de Salud Morelos



@MorelosSalud

Callejón Borda N°3 Col. Centro C.P. 62000
Teléfono (777) 312 62 31 / 314 33 36 ext. 222

**Calle Gómez Azcárate No. 205, Col. Lomas de la Selva
C.P. 62270, Cuernavaca, Morelos. Tel.: 777 102 25 56**

INFORME DE MONITOREO VOLCÁNICO Y SISMOLÓGICO

Fecha: 01/02/2023

Semana N° 6

Coordinación de Vigilancia Epidemiológica

Fuente: Servicio Sismológico Nacional, UNAM. / Centro nacional de Prevención de Desastres (CENAPRED)-SEGOB, SENEAM-SCT y NOAA.

En las últimas 24 horas, mediante los sistemas de **monitoreo del volcán Popocatepetl**, se detectaron **213 exhalaciones acompañadas de vapor de agua, otros gases volcánicos y ceniza**. Adicionalmente, se contabilizaron **16 minutos de tremor de alta frecuencia**. Además, **una explosión menor** registrada hoy a las 07:48 hora local. También se detectaron **dos sismos volcanotectónicos** ayer a las 17:55 y 20:12 hora local, con magnitud de 2.1 y 1.5, respectivamente. Durante la mañana y **al momento de este reporte se ha observado una emisión de vapor de agua, gases volcánicos y ceniza en dirección Norte (N)**.



NIVEL DE ALERTA	SEMAFORO	AMARILLO-FASE 2	RECOMENDACIONES PARA LA FASE AMARILLO FASE 2
	<p>El volcán presenta incremento en su actividad, con explosiones esporádicas:</p> <ul style="list-style-type: none"> Pluma continúa de vapor de agua y gas. Caída de ceniza leves a moderadas en poblaciones cercanas. Lanzamiento de fragmentos incandescentes y posibilidad de flujos piroclásticos de corto alcance asociado a las explosiones. Crecimiento y destrucción de domos de lava. Flujos de lodo o escombros de corto alcance. 		
			<ol style="list-style-type: none"> Continuar con el radio de seguridad de 12 km, por lo que la permanencia en esa área no está permitida. Controlar el tránsito entre Santiago Xalitzi y San Pedro Nexapa, vía Paso de Cortés. A las autoridades de Protección Civil, mantener sus procedimientos preventivos, de acuerdo con sus planes operativos. A la población se le recomienda eleva la atención a los avisos de las autoridades de su localidad y se exhorta a no acercarse al volcán, y mucho menos al cráter. Mantenerse fuera de cañadas ante posibles flujos de lodo, principalmente en temporada de lluvias.

PRONOSTICO DE CAIDA DE CENIZA

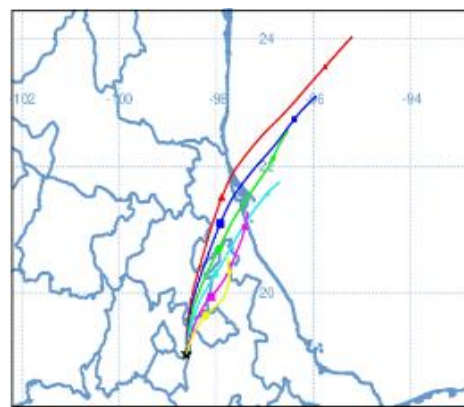
En caso de una exhalación de ceniza volcánica, **el pronóstico de trayectoria hacia el norte, cambiando al nor-noreste** (simulando exhalación cada hora en las próximas 6 horas), a su paso por la zona oeste, centro-norte y norte del estado de Puebla; zona sureste del Estado de México; zona suroeste, oeste, noroeste y norte del estado de Tlaxcala; zona sureste y este del estado de Hidalgo; zona norte del estado de Veracruz y Golfo de México, para las **primeras 12 horas de pronóstico**, (09:00 a las 21:00 hora local). Posteriormente para las **últimas 12 horas de pronóstico** (21:00 a las 09:00 hora local del día siguiente), las trayectorias continúan sobre la zona centro-norte y norte del estado de Puebla y zona norte del estado de Veracruz y sobre el Golfo de México.



SIN PRONOSTICO DE CAIDA DE CENIZA PARA EL ESTADO

SISMOS	<p>Se registró sismo de magnitud de 4.2 grados Richter, a las 08:42:12 hrs con localización del epicentro a 45 km al suroeste de Cd Armería, Colima.</p> <p>NO PERCIBIDO EN EL ESTADO DE MORELOS.</p>	
	<p>REPORTE DE DAÑOS A LA POBLACION</p> <p>Protección Civil</p> <p>job.mx</p> <p> Sin reporte de daños a la población ni a la infraestructura en salud.</p> <p>Servicios de Salud Morelos</p> <p> @MorelosSalud</p>	

INFORME DE MONITOREO DE TEMPERATURAS Y CALIDAD DEL AIRE

Fecha: 01/02/2023

Semana N° 6

Coordinación de Vigilancia Epidemiológica

Fuente: Comisión Estatal de Agua (CEAGUA)

PRONOSTICO DE TEMPERATURAS POR MUNICIPIO						TEMPERATURAS MÁXIMAS Y MÍNIMAS, ULTIMAS 24 HRS					
Municipio	Min.	Max.	Municipio	Min.	Max.	Mínimas			Máximas		
Amacuzac	16°	31°	Tepalcingo	17°	30°						
Cuautla	14°	27°	Ayala	17°	31°						
Jiutepec	14°	27°	Huitzilac	08°	19°						
Temixco	16°	32°	Tepoztlán	14°	27°						
Tlaltizapan	17°	30°	Zacualpan	12°	26°						
Axochiapan	17°	31°	Tlalquitenango	18°	32°						
Cuernavaca	13°	26°	Puente de Ixtla	17°	34°						
Jojutla	19°	32°									



CALIDAD DEL AIRE

ÍNDICE AIRE Y SALUD	NIVEL DE RIESGO ASOCIADO	RECOMENDACIONES	
		GRUPOS SENSIBLES	PARA TODA LA POBLACIÓN
<p>Estación de Monitoreo Cuernavaca Centro, Morelos</p> <p>61 Moderado Updated on Wed. 9:00 Temp.: 19°C</p> <p>Current Past 48 hours data</p> <p>PM2.5 AQI 61</p> <p>PM10 AQI 30</p>	<p>Moderado</p> <p>Las personas sensibles pueden experimentar síntomas respiratorios (asmáticos), posible agravamiento de enfermedad pulmonar y cardiaca en personas con enfermedad cardiopulmonar y adultos mayores.</p>	<p>Considera reducir las actividades físicas vigorosas al aire libre.</p>	<p>Disfruta las actividades al aire libre.</p>



<http://ssm.gob.mx>



Servicios de Salud Morelos



@MorelosSalud

Callejón Borda N°3 Col. Centro C.P. 62000
Teléfono (777) 312 62 31 / 314 33 36 ext. 222

Calle Gómez Azcárate No. 205, Col. Lomas de la Selva
C.P. 62270, Cuernavaca, Morelos. Tel.: 777 102 25 56

INFORME DE MONITOREO EPIDEMIOLÓGICO

Fecha: 01/02/2023

Semana N° 6

Coordinación de Vigilancia Epidemiológica

Fuente: Jurisdicciones Sanitarias del estado de Morelos.

JURISDICCION SANITARIA I:

👉 SIN EVENTOS EXTRAORDINARIOS NOTIFICADOS POR LA JURISDICCION SANITARIA AL MOMENTO DE ESTE REPORTE.

JURISDICCION SANITARIA II:

👉 SIN EVENTOS EXTRAORDINARIOS NOTIFICADOS POR LA JURISDICCION SANITARIA AL MOMENTO DE ESTE REPORTE.

JURISDICCION SANITARIA III:

👉 SIN EVENTOS EXTRAORDINARIOS NOTIFICADOS POR LA JURISDICCION SANITARIA AL MOMENTO DE ESTE REPORTE.



<http://ssm.gob.mx>



Servicios de Salud Morelos



@MorelosSalud

Callejón Borda N°3 Col. Centro C.P. 62000
Teléfono (777) 312 62 31 / 314 33 36 ext. 222

**Calle Gómez Azcárate No. 205, Col. Lomas de la Selva
C.P. 62270, Cuernavaca, Morelos. Tel.: 777 102 25 56**